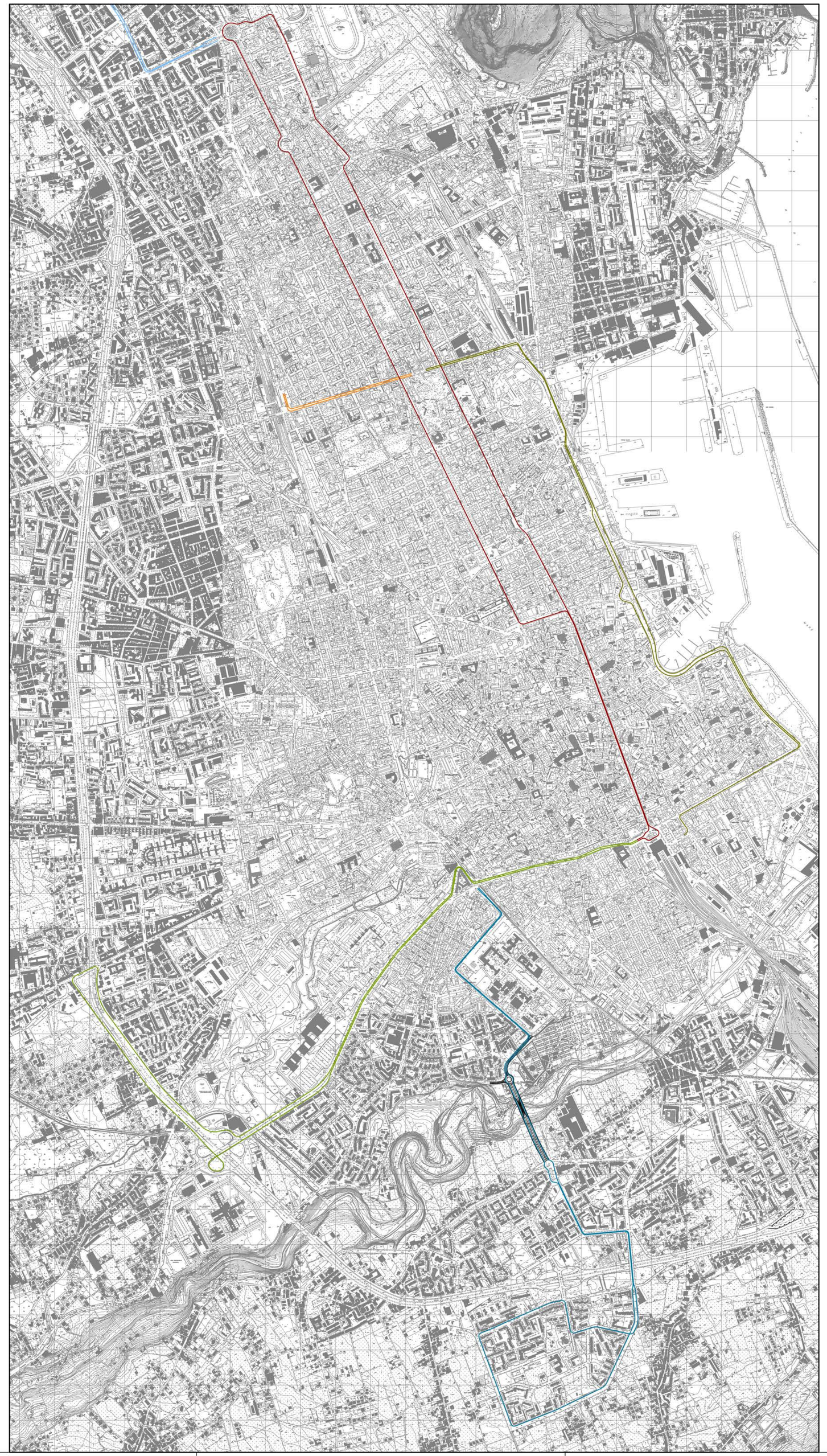

KEYPLAN

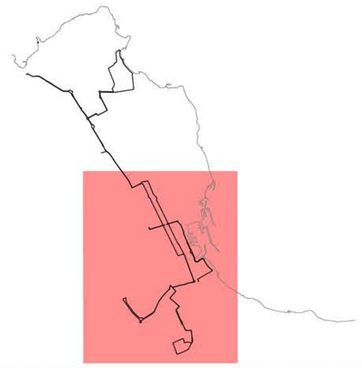

Legenda

- LINEA A: Stazione Centrale – Piazza A. De Gasperi
- LINEA B: Stazione Notarbartolo – Libertà – Duca della Verdura
- LINEA C: Stazione Centrale – Orleans – Calatafimi
- LINEA D: Orleans – Bonaglia
- LINEA E: Piazza A. De Gasperi – Mondello
- LINEA F: Balsamo – Foro Umberto I – Duca della Verdura
- LINEA G: Zen – Lanza di Scalea – Sferracavallo

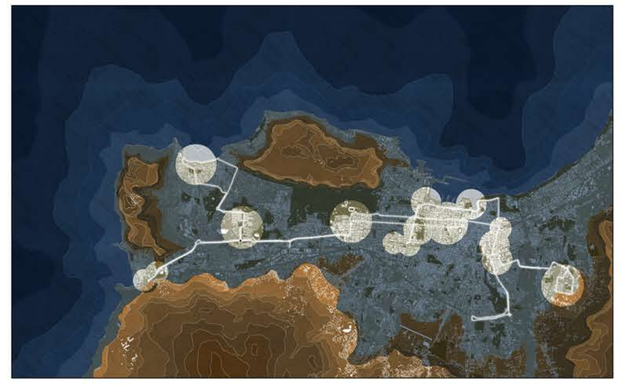

PALERMO ARCIPELAGO VERDE

IL TRAM E UNA NUOVA GEOGRAFIA DELLA CITTÀ

Concorso internazionale di progettazione, con procedura aperta, per la progettazione del "sistema tram Palermo - fase II" progetto generale e progetto I° stralcio. Seconda fase di concorso.

ELABORATI GRAFICI GENERALI

Planimetria quotata con indicazione dei tracciati Sud

scala 1:10000

TAV. 7